

大生集团 · 大生众创街区局部建筑外观改造项目



2021.01.27



万象营造空间设计工作室
Wanxiang Build Space Design Nantong Studio
地址：南通市青年中路87号-艺术设计学院
EMAIL: 283761868@qq.com

All designs and specifications are the property of Shenzhen Coordinate Decoration Engineering Corp., Ltd. and cannot be used without their written permission. The same shall be returned upon completion of the project. Do not scale drawings. All measurements must be checked on site by the contractors and any discrepancies brought to the attention of the designer or architect. This drawing is to be used for the project and site identified and not to be used on any other project.
本图之尺寸均按设计尺寸，以图中标注尺寸为准，勿以比例尺在图纸上测量。若有现场尺寸有误差，经设计师同意后，可根据现场情况作相应调整。本图之版权归设计单位所有。

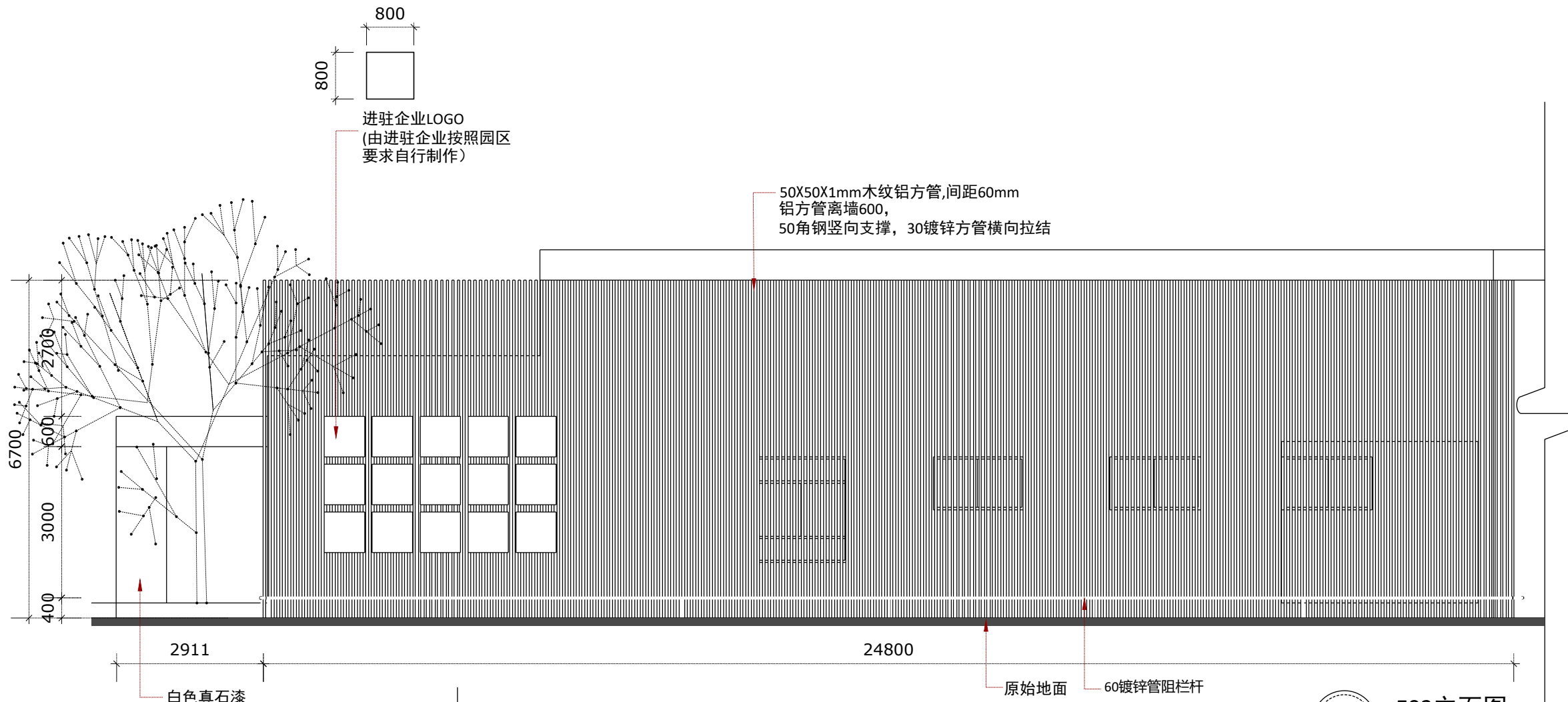

E02立面图
SCALE: 1: 100
注：铝方管数量
6.7m共计236支

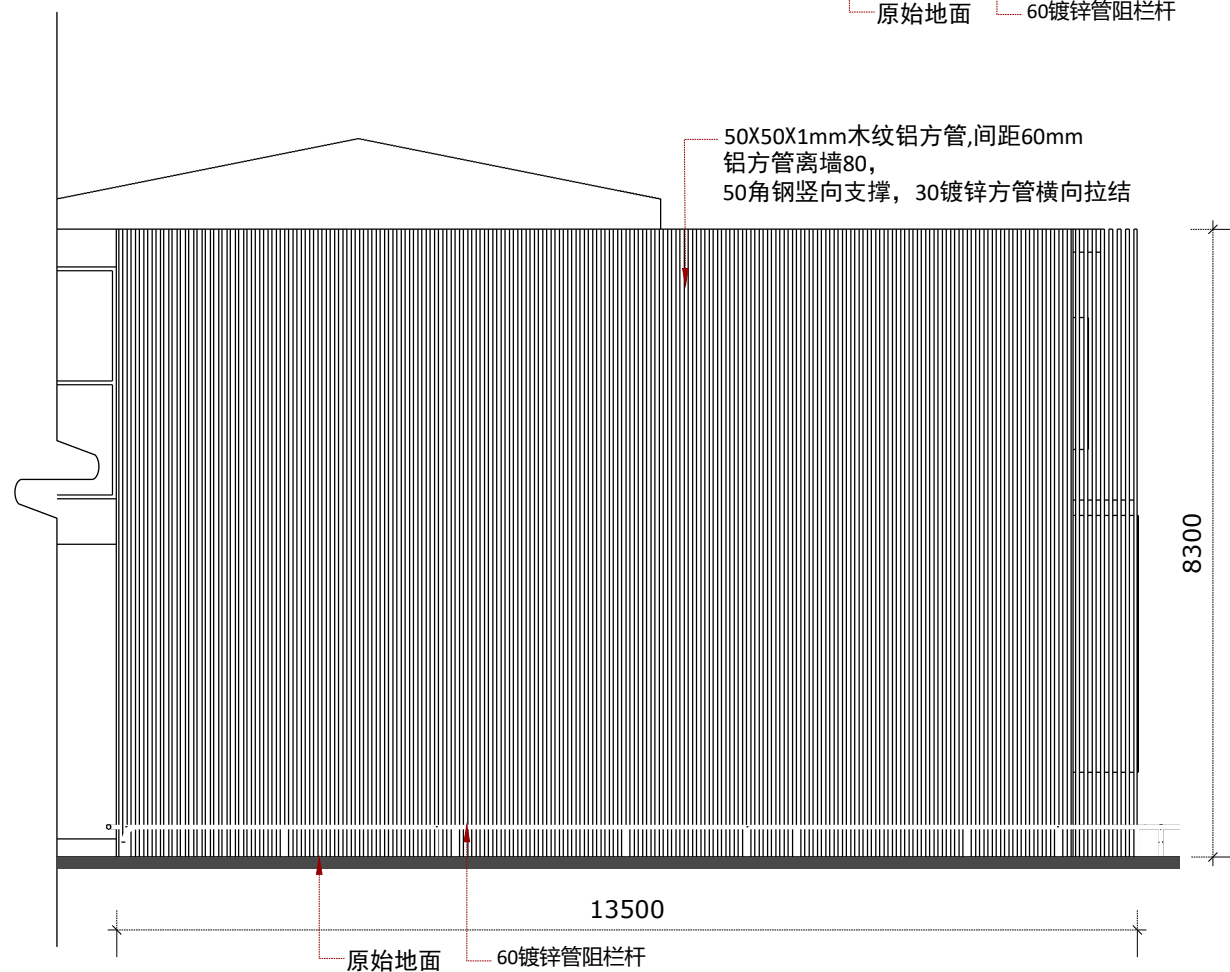

E03立面图
SCALE: 1: 100
注：铝方管数量
8.3m共计123支



设计效果图



现场照片

项目编号：
项目负责人：

编制人：

设计：

制图：

审核：

业主名称：

大生集团·大生众创街区

项目名称：

局部建筑立面改造

图纸名称：

效果图

图纸编号：

出图日期：

2021-01-27



现场照片

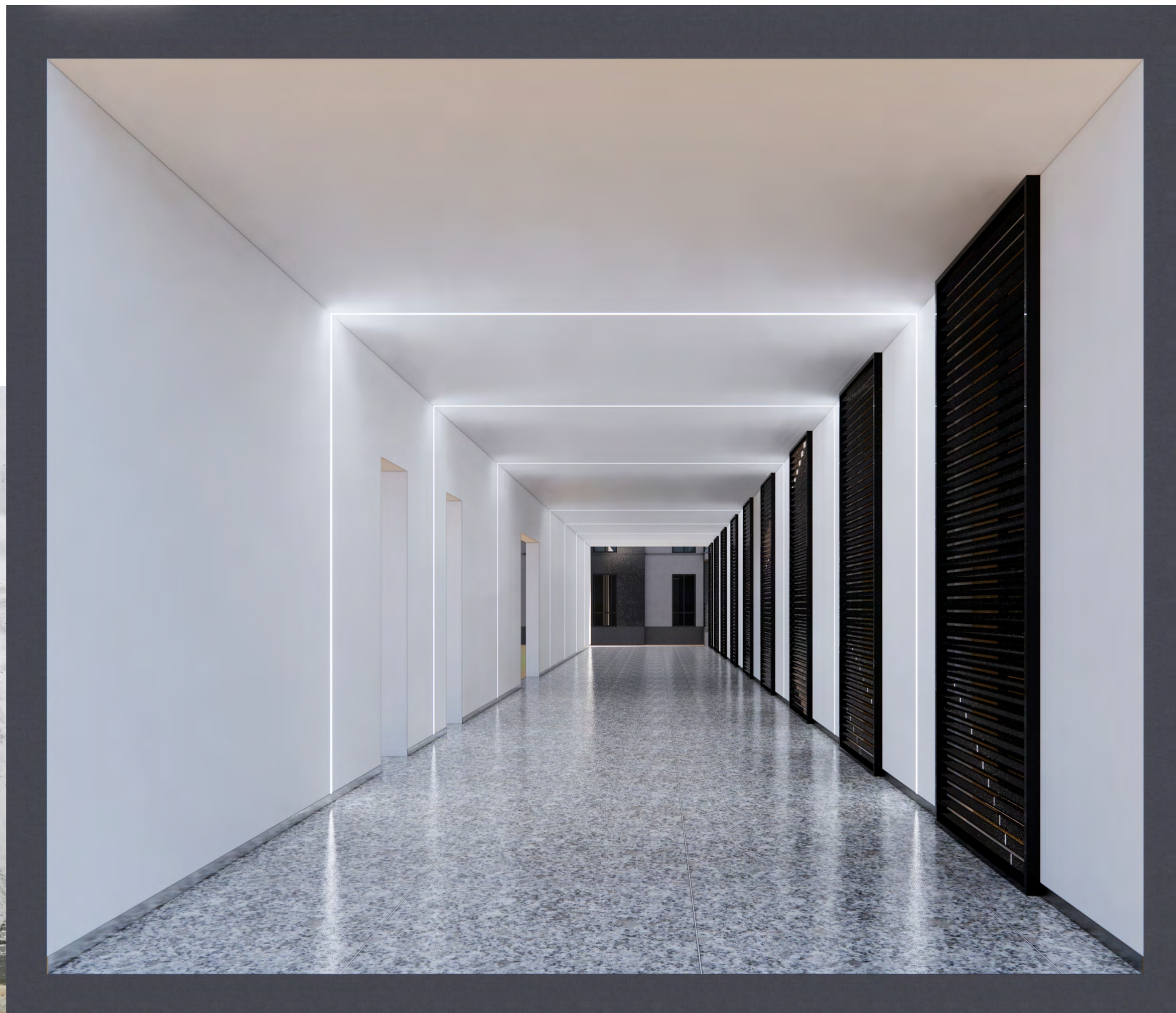

设计效果图

DD

DESIGNart

CENTER OF NTVTC

万象营造

万象营造空间设计工作室

Wanxiang Build Space Design Nanjing Studio

地址：南通市青年中路87号-艺术设计学院

EMAIL: 28276186@qq.com

DISCLAIMER: All documents and qualifications are the property of SHENYUAN CONSULTING ENGINEERING CO., LTD. and should not be used without their written permission. The user must be informed upon completion of the project. On-site measurements and measurements must be taken before the construction and any discrepancies during the construction of the design are excluded. This drawing is to be used for the project and is not to be used for any other purpose. All rights reserved.

免责声明：所有文件及资质均为设计人所有，未经设计人书面许可，不得用于其他项目。本项目完成后，用户必须通知设计人。施工过程中如有任何 discrepancies，均与设计人无关。此图仅用于本项目，不得用于其他用途。所有权利保留。

项目编号：

项目负责人：

编制人：

设计：

制图：

审核：

业主名称：

大生集团·众创街区

项目名称：

走廊改造

图纸名称：

现场照片
设计效果图

图纸编号：

出图日期：

2021-01-27



走廊平面图
SCALE: 1: 100

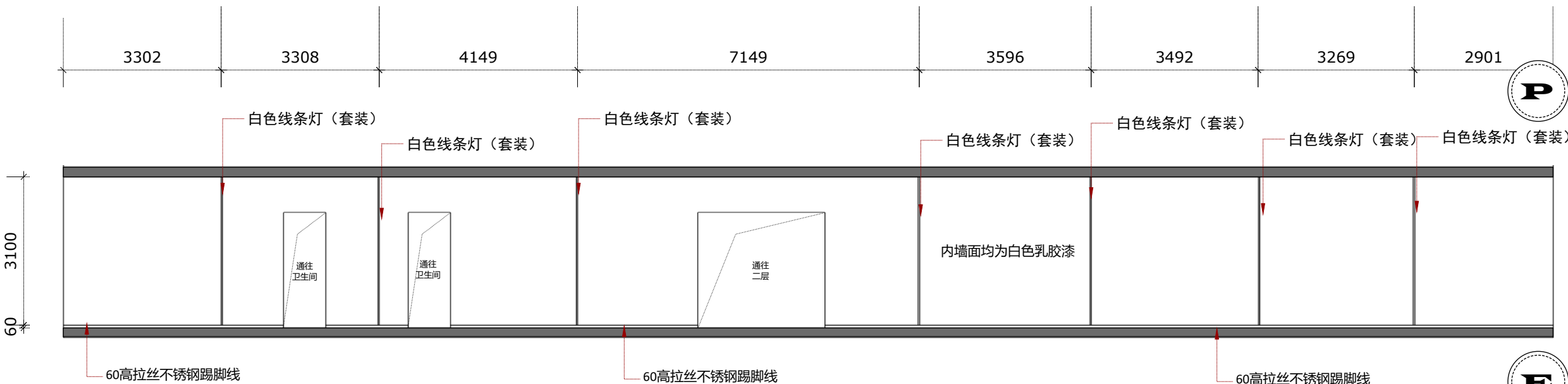
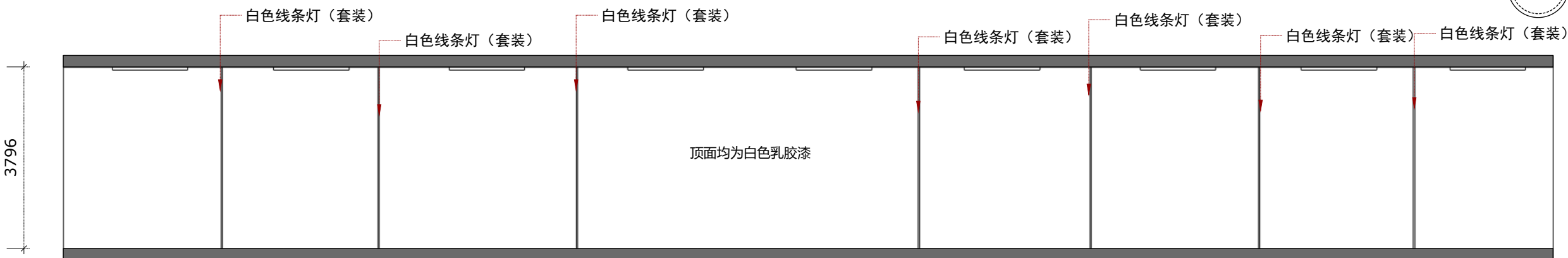

走廊顶面图
SCALE: 1: 100

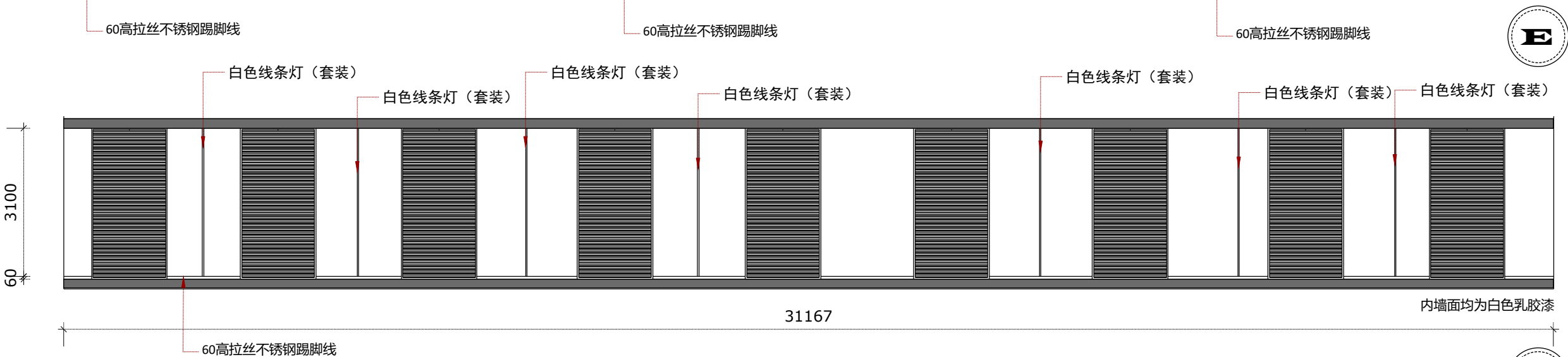

东立面图
SCALE: 1: 100

西立面图
SCALE: 1: 100

DD

DESIGNart

CENTER OF NTVTC

万象营造

万象营造空间设计工作室

Wanxiang Build Space Design Nanjing Studio

地址: 南通市青年中路87号-艺术设计学院

EMAIL: 28276186@qq.com

Design and construction are the property of Shengwan Engineering Design Center. Any reproduction or distribution without the written permission of the design center is strictly prohibited. The design center is not responsible for any damage caused by the design. The design center is not responsible for any damage caused by the design. The design center is not responsible for any damage caused by the design.

项目编号: _____

项目负责人: _____

编制人: _____

设计: _____

制图: _____

审核: _____

业主名称: _____

大生集团·众创街区

项目名称: _____

走廊改造

图纸名称: _____

走廊平面图

走廊顶面图

东立面图

西立面图

图纸编号: _____

出图日期: _____

2021-01-27

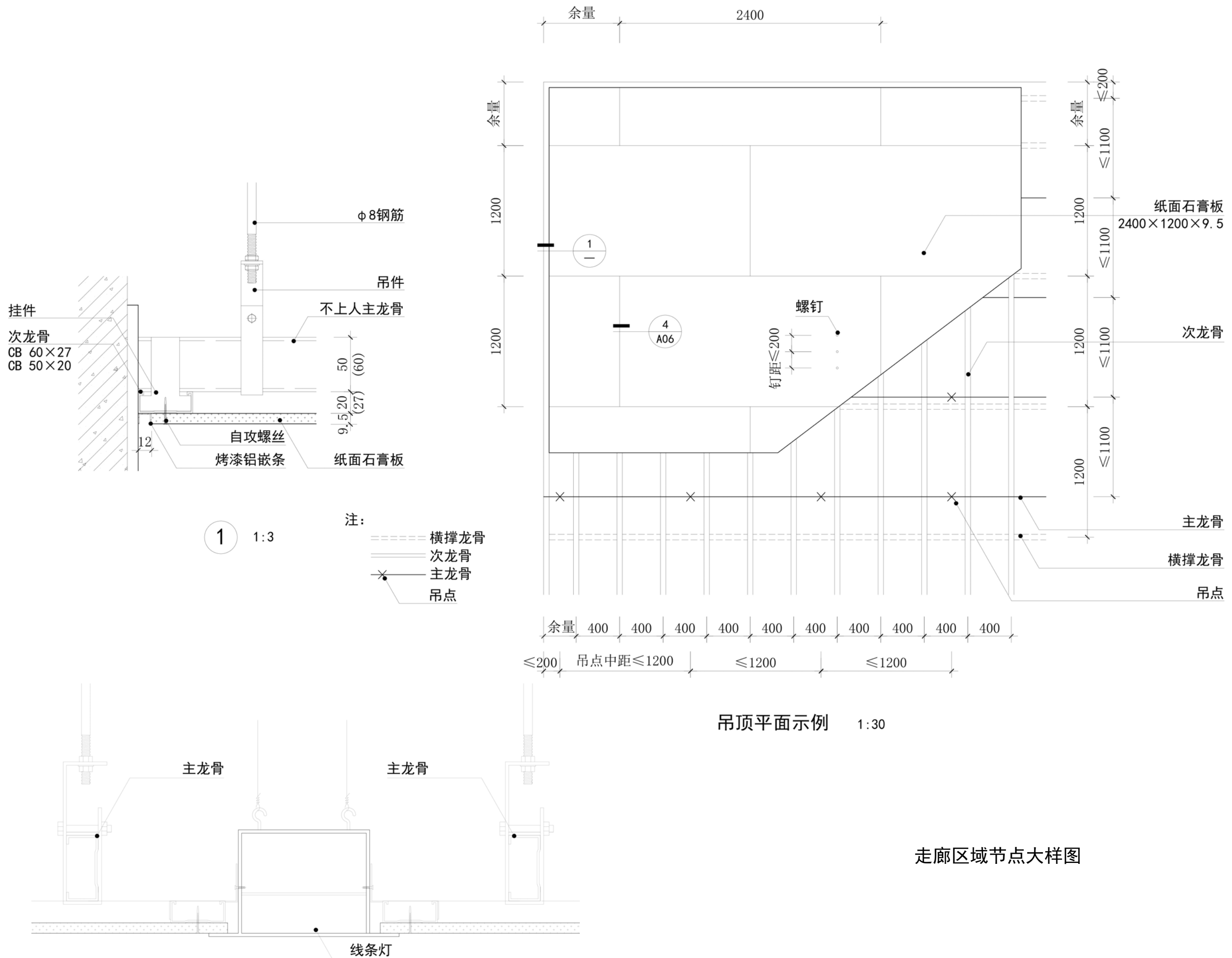

DD

DESIGNart

CENTER OF NTVTC

万象营造

万象营造空间设计工作室

Wanxiang Build Space Design Nanjing Studio

地址：南通市青年中路87号-艺术设计学院

EMAIL: 28276186@qq.com

本图纸及所有附件均为设计工作室所有，未经许可，不得复制或传播。如有侵权，本工作室将依法追究。本工作室保留对本图纸及所有附件的解释权。

项目编号：_____

项目负责人：_____

编制人：_____

设计：_____

制图：_____

审核：_____

业主名称：大生集团·众创街区

项目名称：走廊改造

图纸名称：走廊节点图

图纸编号：_____

出图日期：2021-01-27

项目编号：
项目负责人：

编制人：

设计：

制图：

审核：

业主名称：

大生集团·众创街区

项目名称：

建筑外立面

图纸名称：

铝方管安装
示意图

图纸编号：

出图日期：

2021-01-27

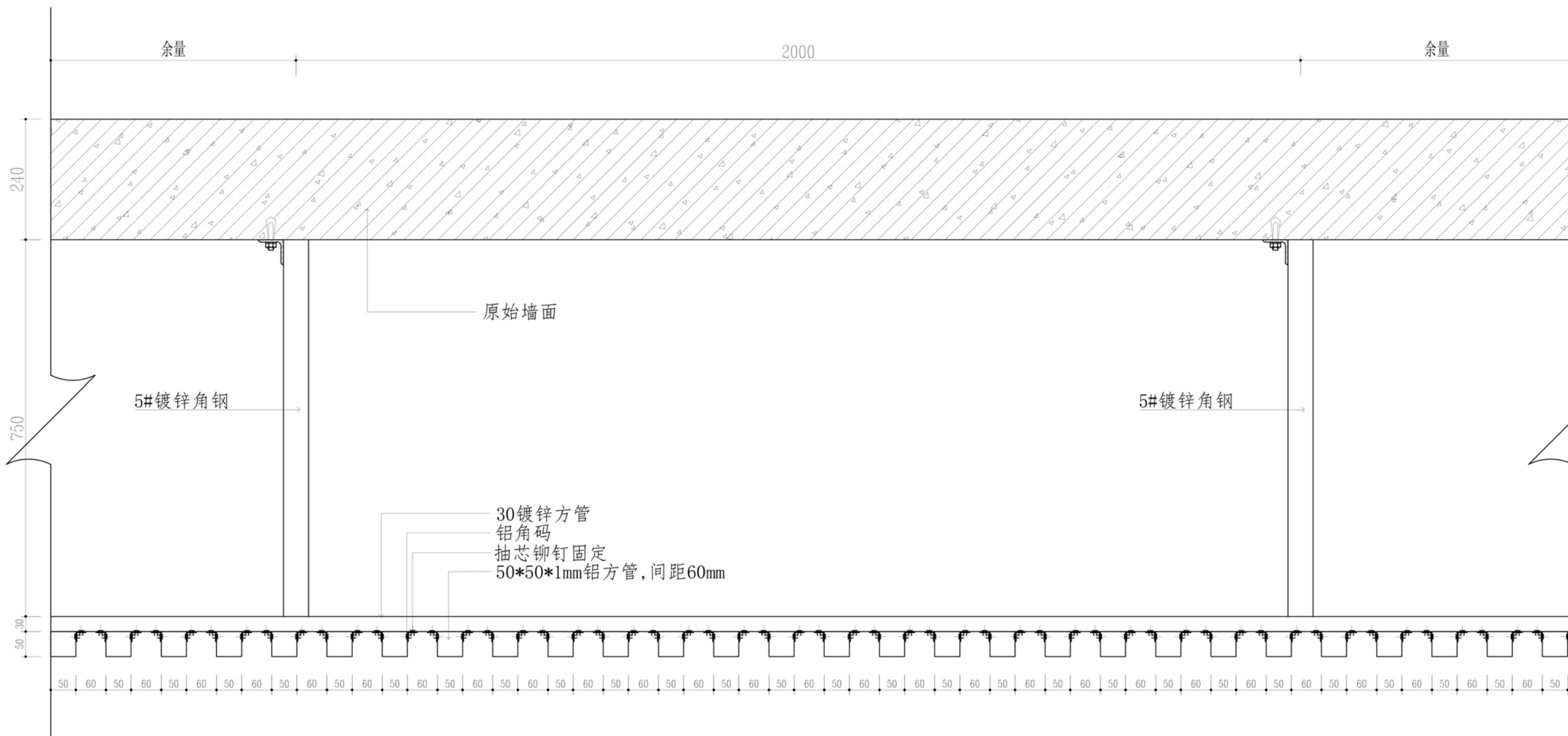

铝方管安装示意图